SCHEDA BARCA 00554140

Rif:

DATI PRINCIPALI

Cantiere/Modello	Bertram 28 Moppie	**Categoria**	Usato
Lunghezza	8,7 mt	**Larghezza**	3,3 mt
Anno immat.	1990	**Anno costruzione**	1990
Velocità massima	28 nodi	**Velocità crociera**	22 nodi
Zavorra	-	**Stazza**	-
Dislocamento	4700 t	**Pescaggio**	0,79 mt
HP Fiscali	40	**Scadenza RINA**	-
Bandiera	Italiana	**Visibilità**	Campania
Prezzo	**Euro 59.000**		
Note prezzo	Al prezzo di richiesta devono essere aggiunte le commissioni di agenzia del 5% oltre iva se dovuta - agency commissions excluded		

COMBUSTIBILI E MOTORI

Nr. serbatoi	-	**Capacità serbatoi**	885	**Materiale serbatoi**	-
Motori	Mercruiser 2 x 240	**Tipo carburante**	Benzina	**Ore moto**	-
Revisione motori	Annuale	**Tipo elica**	3 pale bronzo	**Trasmissione**	Linea d'asse

MATERIALE COSTRUZIONE

Scafo	Vtr	**Tuga**	Vtr	**Coperta**	Vtr

IDRAULICI

Serbatoi acqua	1 x 100 lt	**Materiale serbatoi**	-	**Tipo boiler**	-
Dissalatore	Non presente	**Autoclave**	Presente	**Boiler**	Non presente

ELETTRICI

Tensione	12 - 24 - 220 v	**Nr. batterie**	-	**Capacità batterie**	-
Generatore	Non presente	**Carica batterie**	Presente	**Inverter**	Non presente

BREVE DESCRIZIONE

Questa barca ci è stata affidata in esclusiva di vendita dall'armatore. le foto sono reali.

DESCRIZIONE COMPLETA

STUPENDO BERTRAM 28 MOPPIE FINEMENTE RISTRUTTURATO - ARMATORE MANIACALE

DESCRIZIONE INTERNI

DINETTE CON LETTO MATRIMONIALE A 'V'

DESCRIZIONE ARMAMENTI

RADIO FUSION - ALTOPARLANTI ESTERNI - PORTA CANNA - PLANCIA DI POPPA IN TEAK - SCALETTA DA BAGNO - DOCCIA ESTERNA - WC - FRIGORIFERO - CUCINA ESTERNA CON UN FUOCO A GAS E LAVELLO - TENDALINO POZZETTO - CUSCINERIA PRENDISOLE DI POPPA E PRUA

DESCRIZIONE STRUMENTAZIONE

BUSSOLA - GPS/PLOTTER - ECOSCANDAGLIO - FLAPS

IMMAGINI

HY
HAPPY YACHTS
Yacht Sales & Marine Surveyor

HY
HAPPY YACHTS
Yacht Sales & Marine Surveyor

DISCHARGE OF OIL PROHIBITED
HY
HAPPY YACHTS
Yacht Sales & Marine Surveyor

HY
HAPPY YACHTS

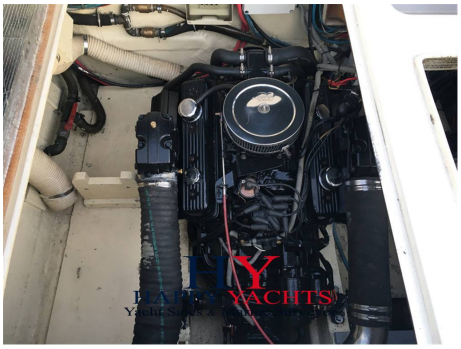
HY
HAPPY YACHTS