SCHEDA BARCA 00565750

Rif: S





LUCA PROFUMO
Yacht Broker

DATI PRINCIPALI

Cantiere/Modello	Cranchi T43 Eco Trawler 43	**Categoria**	Usato
Lunghezza	12,01 mt	**Larghezza**	4,21 mt
Anno immat.	2020	**Anno costruzione**	2018
Velocità massima	27 nodi	**Velocità crociera**	22 nodi
Zavorra	-	**Stazza**	-
Dislocamento	13700 t	**Pescaggio**	1,2 mt
HP Fiscali	1	**Scadenza RINA**	2028
Bandiera	Italiana	**Visibilità**	Toscana
Prezzo	**Trattativa riservata**		
Note prezzo	Leasing in corso con possibilità di subentro		

COMBUSTIBILI E MOTORI

Nr. serbatoi	2	**Capacità serbatoi**	1450	**Materiale serbatoi**	N
Motori	Volvo Penta 2 x 375	**Tipo carburante**	--	**Ore moto**	690
Revisione motori	Manutenzioni regolari	**Tipo elica**	Duo prop	**Trasmissione**	IPS

MATERIALE COSTRUZIONE

Scafo	Vtr	**Tuga**	Vtr	**Coperta**	Teak

IDRAULICI

Serbatoi acqua	1 x 540 lt	**Materiale serbatoi**	N	**Tipo boiler**	Elettrico combinato
Dissalatore	Non presente	**Autoclave**	Presente	**Boiler**	Presente

ELETTRICI

Tensione	12 220	**Nr. batterie**	1	**Capacità batterie**	1 A
Generatore	Paguro (11 Kw)	**Carica batterie**	Presente	**Inverter**	Non presente

BREVE DESCRIZIONE

-

Dati ritenuti corretti, ma non contrattuali. La presente non costituisce, in nessun caso, documento contrattuale.

DESCRIZIONE COMPLETA

PRIMO VARO E IMMATRICOLAZIONE NEL 2020
fotografie immagini 360 interattive al sito https://ww.lucaprofumo.com

DESCRIZIONE ARMAMENTI

Teak pozzetto, verniciatura scafo e plancetta; elica di prua con estintore automatico; granchietto inox retroilluminato a poppa; mobile bar fly con lavello grill elettrico ice maker e copertura; oscuranti esterni cristalli prua e laterali; set Cranchi stoviglie posaterie bicchieri per sei persone; tavole pozzetto in teak pieghevole; copriparabordi; cuscineria prendisole sul fly a poppa con coperture; bimini top con archi in inox; cappottina chiusura completa pozzetto extra colore; coperture fly cruscotto, sedie pilota, divano e tavolo; radio bluetooth/USB cabina armatore; 2x TV 24” cabine ospiti; TV 32” più lettore DVD e home theatre nel salone; cassaforte; divani interni in vera pelle; laccato lucido mobilio interno; arredamento interno colori caldi; telecamere motori e poppa; generatore 11 Kw; luci di prua e luci subacquee; pannelli solari per ricarica batterie 20Amp-400w; passerella idraulica inox e teak; plancetta tender lift, correttore assetto Humphree; dissalatore 130 lt/hr; forno combinato; climatizzatore 48000 btu

DESCRIZIONE STRUMENTAZIONE

Garmin gps plotter
Garmin pilota
Garmin eco
Garmin vhf
Pilota automatico doppia stazione
VHF/DSC
Sistema tracciabilità con invio allarmi
Faro orientabile

IMMAGINI


LUCA PROFUMO
Yacht Broker


LUCA PROFUMO
Yacht Broker


LUCA PROFUMO
Yacht Broker


LUCA PROFUMO
Yacht Broker


LUCA PROFUMO
Yacht Broker


LUCA PROFUMO
Yacht Broker


LUCA PROFUMO
Yacht Broker


LUCA PROFUMO
Yacht Broker


LUCA PROFUMO
Yacht Broker


LUCA PROFUMO
Yacht Broker


LUCA PROFUMO
Yacht Broker

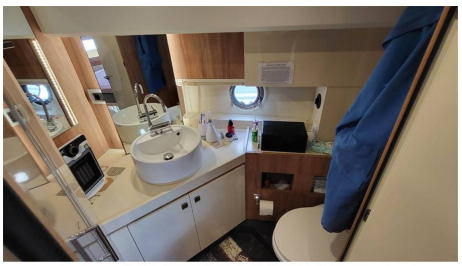
LUCA PROFUMO
Yacht Broker


LUCA PROFUMO
Yacht Broker


LUCA PROFUMO
Yacht Broker

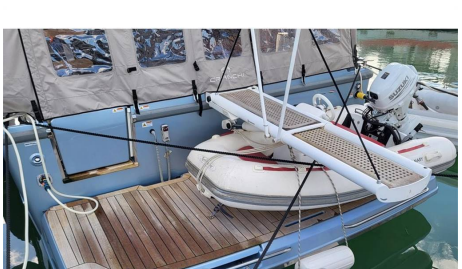
LUCA PROFUMO
Yacht Broker

LUCA PROFUMO
Yacht Broker

LUCA PROFUMO
Yacht Broker

LUCA PROFUMO
Yacht Broker




VOLVO PENTA
IPS 500





