SCHEDA BARCA 00564020

Rif:

DATI PRINCIPALI

Cantiere/Modello	Vripack Doggersbank	**Categoria**	Usato
Lunghezza	21 mt	**Larghezza**	5,4 mt
Anno immat.	1981	**Anno costruzione**	1981
Velocità massima	11 nodi	**Velocità crociera**	10 nodi
Zavorra	-	**Stazza**	-
Dislocamento	-	**Pescaggio**	2,2 mt
HP Fiscali	-	**Scadenza RINA**	-
Bandiera	Malta	**Visibilità**	-
Prezzo	**Euro 1.150.000**		
Note prezzo	Vat pagata .		

COMBUSTIBILI E MOTORI

Nr. serbatoi	-	**Capacità serbatoi**	15000	**Materiale serbatoi**	Acciao
Motori	John Deere anno 2019	**Tipo carburante**	Diesel	**Ore moto**	2641
Revisione motori	-	**Tipo elica**	4 pale	**Trasmissione**	Linea d'asse

MATERIALE COSTRUZIONE

Scafo	Acciaio	**Tuga**	Acciaio	**Coperta**	Teak

IDRAULICI

Serbatoi acqua	-	**Materiale serbatoi**	Acciaio	**Tipo boiler**	Elettrico
Dissalatore	Presente	**Autoclave**	Presente	**Boiler**	Presente

ELETTRICI

Tensione	220/24v	**Nr. batterie**	-	**Capacità batterie**	-
Generatore	Mastervolt	**Carica batterie**	Presente	**Inverter**	Presente

BREVE DESCRIZIONE

-

Dati ritenuti corretti, ma non contrattuali. La presente non costituisce, in nessun caso, documento contrattuale.

DESCRIZIONE COMPLETA

Classica navetta dislocante in acciaio costruita in Olanda da Vripack e totalmente ricondizionata incluso nuovo motore e gruppi elettrogeni, impianto idraulico nuovo, impianto elettrico nuovo, teak coperta sostituito completamente etc etc. Comodo lay-out con tre cabine ospiti + equipaggio oppure 4 cabine ospiti senza equipaggio.

DESCRIZIONE INTERNI

la barca presenta un classico lay-out con 3/4 cabine con 4 bagni. Entrando dal pozzetto sul main deck abbiamo il salone, proseguendo a SN la cucina e quindi, salendo qualche gradino arriviamo in timoneria. All'altezza della cucina si trova la discesa al ponte inferiore con le cabine (a poppavia cabina principale a tutta larghezza mentra a pruavia abbiamo le altre tre cabine e relativi bagni.

IMMAGINI

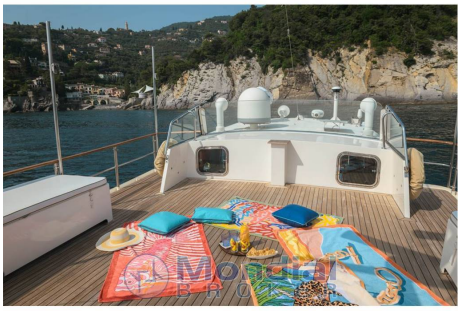
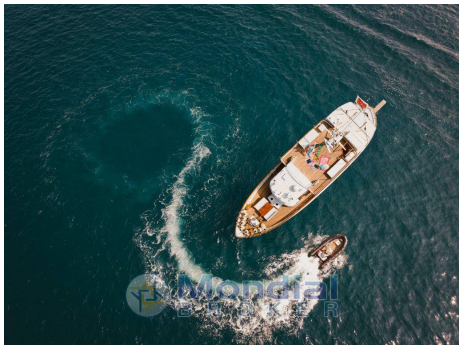

YONA

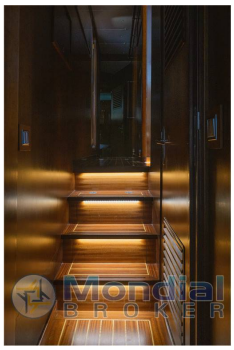

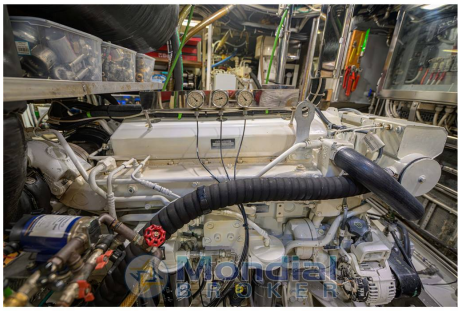

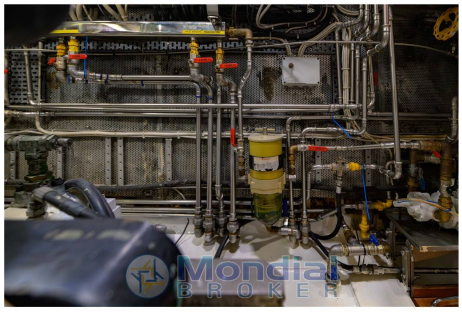

Rolls

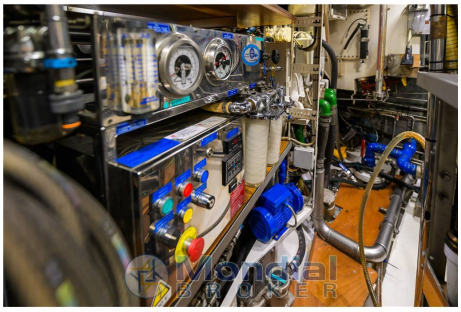

Mondial
BROKER

Mondial
BROKER

Mondial
BROKER

Mondial
BROKER

Mondial
BROKER

Mondial
BROKER