SCHEDA BARCA 00568914

Rif: QUSEMO005





DATI PRINCIPALI

Cantiere/Modello	MANO MARINE 22.50	**Categoria**	Usato
Lunghezza	6,9 mt	**Larghezza**	2,55 mt
Anno immat.	2010	**Anno costruzione**	2010
Velocità massima	30 nodi	**Velocità crociera**	20 nodi
Zavorra	-	**Stazza**	-
Dislocamento	1500 t	**Pescaggio**	0,8 mt
HP Fiscali	26	**Scadenza RINA**	2060
Bandiera	Italiana	**Visibilità**	Lago di garda
Prezzo	**Euro 25.000**		
Note prezzo	Prezzo leggermente trattabile, nessuna commissione.		

COMBUSTIBILI E MOTORI

Nr. serbatoi	1	**Capacità serbatoi**	200	**Materiale serbatoi**	Inox
Motori	MERCURY	**Tipo carburante**	Benzina	**Ore moto**	488
Revisione motori	Periodica sempre	**Tipo elica**	Alluminio 3 pale	**Trasmissione**	Entro fuori bordo

MATERIALE COSTRUZIONE

Scafo	Vtr	**Tuga**	Vtr	**Coperta**	Vtr

IDRAULICI

Serbatoi acqua	1 x 100 lt	**Materiale serbatoi**	Pvc	**Tipo boiler**	Elettrico
Dissalatore	Non presente	**Autoclave**	Presente	**Boiler**	Presente

ELETTRICI

Tensione	12/220	**Nr. batterie**	2	**Capacità batterie**	95 A
Generatore	NO GEN (1 Kw)	**Carica batterie**	Presente	**Inverter**	Non presente

BREVE DESCRIZIONE

La manò marine 22.50 prodotta nel 2010 è un'imbarcazione cabinata (day cruiser) versatile, apprezzata per l'ottimizzazione degli spazi interni ed este

DESCRIZIONE COMPLETA

La Manò Marine 22.50 prodotta nel 2010 è un'imbarcazione cabinata (day cruiser) versatile, apprezzata per l'ottimizzazione degli spazi interni ed esterni nonostante le dimensioni contenute. Omologata per 8 persone. Esterni: Presenta un ampio prendisole a prua e uno a poppa. Il pozzetto è attrezzato con un tavolino ed un divano a sinistra.
Interni: La cabina offre solitamente 4 posti letto (un letto matrimoniale a prua e un secondo spazio letto sotto il pozzetto). È dotata di un cucinino con frigo e lavello, e un locale bagno separato con WC marino.
Accessori comuni: Salpa ancora elettrico, doccia esterna, plancetta di poppa in teak sintetico. Bussola, verricello elettrico, strumentazione con smart craft, scaletta bagno a scomparsa inox, cuscineria prendisole di prua, impianto hi-fi.
Foto dicembre 2025 nessuna commissione!!!

DESCRIZIONE INTERNI

La Manò Marine 22.50 prodotta nel 2010 è un'imbarcazione cabinata (day cruiser) versatile, apprezzata per l'ottimizzazione degli spazi interni ed esterni nonostante le dimensioni contenute. Omologata per 8 persone. Esterni: Presenta un ampio prendisole a prua e uno a poppa. Il pozzetto è attrezzato con un tavolino ed un divano a sinistra.
Interni: La cabina offre solitamente 4 posti letto (un letto matrimoniale a prua e un secondo spazio letto sotto il pozzetto). È dotata di un cucinino con frigo e lavello, e un locale bagno separato con WC marino.
Accessori comuni: Salpa ancora elettrico, doccia esterna, plancetta di poppa in teak sintetico. Bussola, verricello elettrico, strumentazione con smart craft, scaletta bagno a scomparsa inox, cuscineria prendisole di prua, impianto hi-fi.
Foto dicembre 2025 nessuna commissione!!!

DESCRIZIONE ARMAMENTI

La Manò Marine 22.50 prodotta nel 2010 è un'imbarcazione cabinata (day cruiser) versatile, apprezzata per l'ottimizzazione degli spazi interni ed esterni nonostante le dimensioni contenute. Omologata per 8 persone. Esterni: Presenta un ampio prendisole a prua e uno a poppa. Il pozzetto è attrezzato con un tavolino ed un divano a sinistra.
Interni: La cabina offre solitamente 4 posti letto (un letto matrimoniale a prua e un secondo spazio letto sotto il pozzetto). È dotata di un cucinino con frigo e lavello, e un locale bagno separato con WC marino.
Accessori comuni: Salpa ancora elettrico, doccia esterna, plancetta di poppa in teak sintetico. Bussola, verricello elettrico, strumentazione con smart craft, scaletta bagno a scomparsa inox, cuscineria prendisole di prua, impianto hi-fi.
Foto dicembre 2025 nessuna commissione!!!

DESCRIZIONE STRUMENTAZIONE

La Manò Marine 22.50 prodotta nel 2010 è un'imbarcazione cabinata (day cruiser) versatile, apprezzata per l'ottimizzazione degli spazi interni ed esterni nonostante le dimensioni contenute. Omologata per 8 persone. Esterni: Presenta un ampio prendisole a prua e uno a poppa. Il pozzetto è attrezzato con un tavolino ed un divano a sinistra.
Interni: La cabina offre solitamente 4 posti letto (un letto matrimoniale a prua e un secondo spazio letto sotto il pozzetto). È dotata di un cucinino con frigo e lavello, e un locale bagno separato con WC marino.
Accessori comuni: Salpa ancora elettrico, doccia esterna, plancetta di poppa in teak sintetico. Bussola, verricello elettrico, strumentazione con smart craft, scaletta bagno a scomparsa inox, cuscineria prendisole di prua, impianto hi-fi.
Foto dicembre 2025 nessuna commissione!!!

NOTE AGGIUNTIVE

La Manò Marine 22.50 prodotta nel 2010 è un'imbarcazione cabinata (day cruiser) versatile, apprezzata per l'ottimizzazione degli spazi interni ed esterni nonostante le dimensioni contenute. Omologata per 8 persone. Esterni: Presenta un ampio prendisole a prua e uno a poppa. Il pozzetto è attrezzato con un tavolino ed un divano a sinistra.
Interni: La cabina offre solitamente 4 posti letto (un letto matrimoniale a prua e un secondo spazio letto sotto il pozzetto). È dotata di un cucinino con frigo e lavello, e un locale bagno separato con WC marino.
Accessori comuni: Salpa ancora elettrico, doccia esterna, plancetta di poppa in teak sintetico. Bussola, verricello elettrico, strumentazione con smart craft, scaletta bagno a scomparsa inox, cuscineria prendisole di prua, impianto hi-fi.
Foto dicembre 2025 nessuna commissione!!!

IMMAGINI







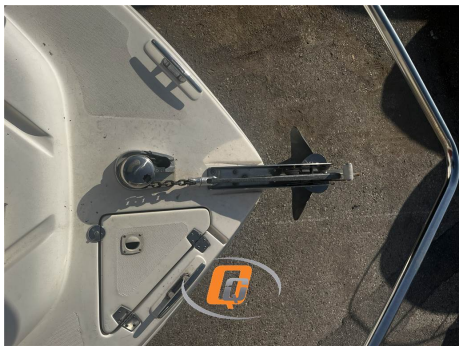

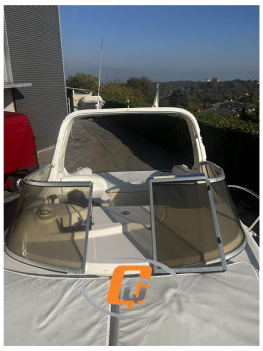


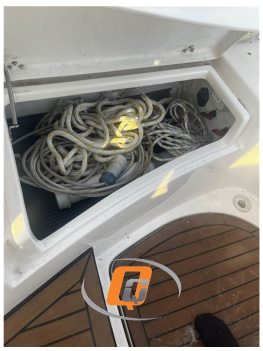







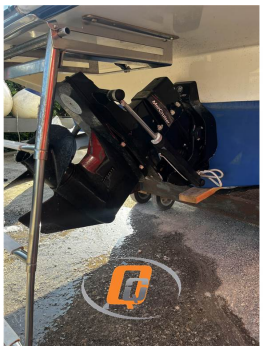



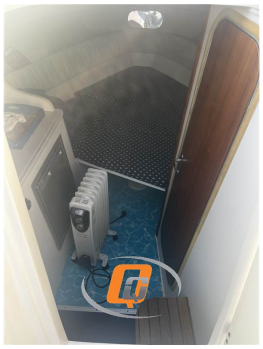


CE
MANO' MARINE
MODELLO
MANO'
CATEGORIA DI PROGETTAZIONE
MANO' MARINE S.r.l.