SCHEDA BARCA 00568644

Rif:





DATI PRINCIPALI

Cantiere/Modello	SANLORENZO - SL 62	**Categoria**	Usato
Lunghezza	18,9 mt	**Larghezza**	5,24 mt
Anno immat.	1995	**Anno costruzione**	1995
Velocità massima	28 nodi	**Velocità crociera**	24 nodi
Zavorra	-	**Stazza**	-
Dislocamento	45000 t	**Pescaggio**	1,7 mt
HP Fiscali	-	**Scadenza RINA**	2029
Bandiera	Italiana	**Visibilità**	Liguria
Prezzo	**Trattativa riservata**		
Note prezzo	-		

COMBUSTIBILI E MOTORI

Nr. serbatoi	2	**Capacità serbatoi**	4400	**Materiale serbatoi**	Acciaio
Motori	MAN - 2 x 1100	**Tipo carburante**	Diesel	**Ore moto**	2300
Revisione motori	Periodica	**Tipo elica**	5 pale	**Trasmissione**	Linea d'asse

MATERIALE COSTRUZIONE

Scafo	Vtr	**Tuga**	Vtr	**Coperta**	Teak

IDRAULICI

Serbatoi acqua	1 x 1000 lt	**Materiale serbatoi**	Acciaio	**Tipo boiler**	Elettrico
Dissalatore	Presente	**Autoclave**	Presente	**Boiler**	Non presente

ELETTRICI

Tensione	12/24/220	**Nr. batterie**	22	**Capacità batterie**	-
Generatore	Kohler - (16 Kw)	**Carica batterie**	Presente	**Inverter**	Non presente

BREVE DESCRIZIONE

-

Dati ritenuti corretti, ma non contrattuali. La presente non costituisce, in nessun caso, documento contrattuale.

DESCRIZIONE INTERNI

PONTE DI COPERTA:
- Pozzetto con divano, tavolo pranzo e sedie
- Salone con divano a "C" e tavolo basso, mobile contenitore contrapposto
- Cucina in locale separato con piano cottura in vetroceramica, cappa aspirante, frigo/freezer a colonna, lavastoviglie, forno elettrico, lavello inox e porta di uscita sul camminamento laterale DX
- Disimpegno con scala salita al fly e porta di uscita sul camminamento laterale SN
- Timoneria lato DX e dinette contrapposta con divano a "L", tavolo pranzo e pouf, scala discesa al ponte cabine.

PONTE INFERIORE:
- Cabina armatore a centro barca con letto matrimoniale, divano, bagno con cabina doccia
- Due cabine ospiti con letti in piano, ognuna con bagno e cabina doccia separata
- Cabina equipaggio a prua con due letti e bagno.
- Interni con divani in pelle, piano di calpestio di tutti gli ambienti in parquet.

DESCRIZIONE ARMAMENTI

- Generatore Kohler
- Aria condizionata Condaria
- Desalinizzatore
- Manette elettroniche
- Elica di manovra a prua
- Passerella idraulica a scomparsa
- Verricelli di tonneggio a poppa
- Bimini
- Gru elettroidraulica sul fly
- Tender con motore fb
- Lavatrice nel locale tecnico a poppa
- Antenna TV satellitare
- TV LCD in salone e cabina armatore
- impianto radio stereo

DESCRIZIONE STRUMENTAZIONE

- Radar Furuno 48 mg
- Autopilota Robertson
- GPS/plotter Raymarine C 120
- VHF Simrad
- Ecosonda Raymarine

NOTE AGGIUNTIVE

Importante refitting degli interni
Tutti i lavori effettuati sono documentati
OTTIME CONDIZIONI

IMMAGINI






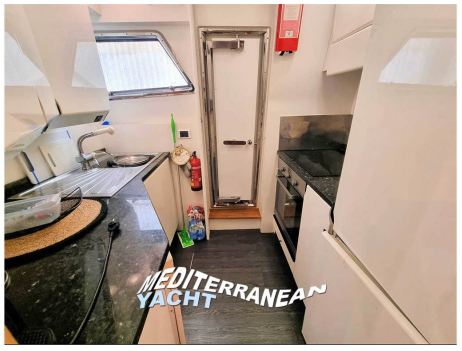










MEDITERRANEAN
YACHT


MEDITERRANEAN
YACHT


MEDITERRANEAN
YACHT


MEDITERRANEAN
YACHT


MEDITERRANEAN
YACHT